Sitka AHLEM SITKA

0200JE01442 VJ GUTZ x TUX x JX CALVIN

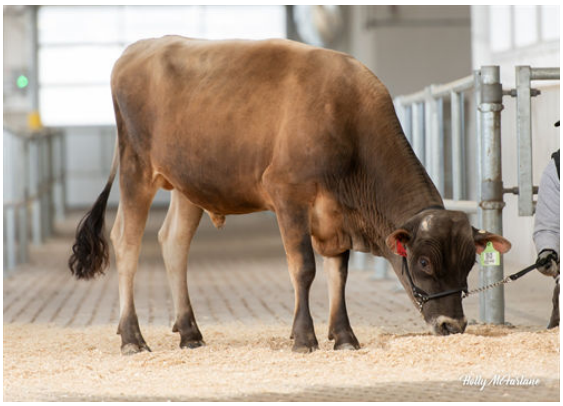

GENOMAX A2A2 GRAZINGPRO

ISDK VJ KJOELB GISLEV GUTZ
AHLEM TUX SCARLET 58184 {6} VG-88%-3YR-USA
SEXING PILGRIM TUX 60328
JX AHLEM CALVIN SCARLET 53351 {5} ACC-66%-3YR-USA
JX FARIA BROTHERS CALVIN HARRIS {4}
AHLEM MEMPHIS SCARLET 48859 VG-87%-4YR-USA

GJPI 132 BBR 100 JH1F JNSF

Reg. #: JE840M3246946099	aAa: 432156	DMS: 135,123
Nacimiento: 06/14/2022	Caseina Kappa: BB	Caseina Beta: A2A2

PRODUCCIÓN G Hatos G Hijas 77% Conf. CDCB-G / 04-25

Leche lbs	Grasa lbs	Grasa %	Proteina lbs	Proteina %
263	**40**	**+0.14**	**13**	**+0.02**
NM$ **380**	CM$ **389**	FM$ **360**	GM$ **405**	DWP$ **345**

SALUD Y FERTILIDAD **Inmunidad 104**

Vida Productiva	**2.0**	Inmunidad de los terneros	**100**
SCS	**2.92**	Tasa Preñez Vacas	**2.3**
Tasa de preñez de las hijas	**1.5**	Tasa Preñez Novillas	**1.4**
Supervivencia	**0.4**		
Durabilidad Novillas	**0.4**		

CONFORMACIÓN G Hatos G Hijas 80% Conf. AJCA-G / 04-25

PTA Tipo	**0.0**
Indice Ubres Jersey	**13.0**
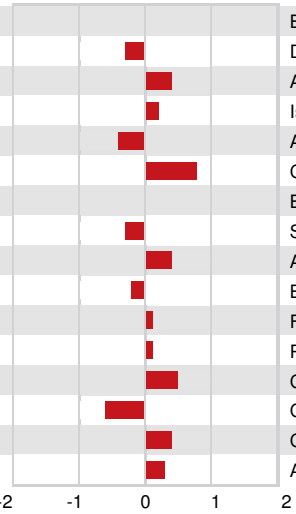
Estatura	Baja	**0.0**
Fortaleza	Débil	**-0.3**
Forma Lechera	Angular	**+0.4**
A. de la Grupa	Isquiones Bajos	**+0.2**
Amplitud de Grupa	Angosta	**-0.4**
Vista Lat. P. Traseras	Curvas	**+0.8**
Ang. Talón	Bajo	**0.0**
Inserción ubre Delantera	Suelta	**-0.3**
Ancho Ubre Trasera	Ancha	**+0.4**
Altura Ubre Trasera	Baja	**-0.2**
Ligamento Central	Fuerte	**+0.1**
Prof. Ubre	Poco Profundo	**+0.1**
Posición Pezones Delanteros	Cerrados	**+0.5**
Longitud de Pezones	Cortos	**-0.6**
Posición Pezones Traseros	Cerrados	**+0.4**
Colocacion de pezones vistos de lado	Atras	**+0.3**